

III CONGRESO NACIONAL
EL ENCUENTRO ENTRE
PSICOANÁLISIS
Y
NEUROCIENCIAS

IMPLICACIONES EN PSICOTERAPIA

BILBAO, 9 Y 10 DE MARZO DE 2012

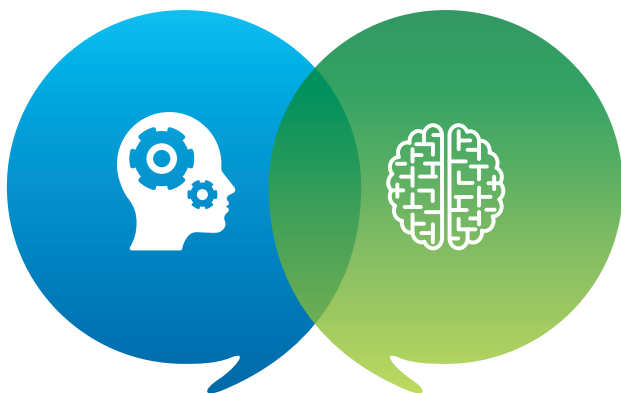

JAUME AGUILAR - BARCELONA
FRANÇOIS ANSERMET - GINEBRA
NEUS BARRANTES - BARCELONA
ENRIQUE GARCÍA BERNARDO - MADRID
ROSARIO GARCÍA CORDOVILLA - MADRID
BERNARD GOLSE - PARÍS
PIERRE MAGISTRETTI - LAUSANA

AEPP

ASOCIACIÓN ESPAÑOLA DE PSICOTERAPIA PSICOANALÍTICA

III CONGRESO NACIONAL
EL ENCUENTRO ENTRE
PSICOANÁLISIS
Y
NEUROCIENCIAS
IMPLICACIONES EN PSICOTERAPIA

BILBAO
9 Y 10 DE MARZO DE 2012

AUDITORIO DE LA
UNIVERSIDAD COMERCIAL
DE DEUSTO

AEPP

ASOCIACIÓN ESPAÑOLA DE PSICOTERAPIA PSICOANALÍTICA

Miembro de la Federación Española de
Asociaciones de Psicoterapeutas (FEAP)

Miembro Fundador de la European Federation
for Psychoanalytic Psychotherapy (EFPP)



Sigmund Freud, fundador del psicoanálisis fue, en primer lugar, neurólogo. Además, conservó durante toda su vida el anhelo de poder traducir sus descubrimientos a los términos de la neurobiología. Sus formulaciones en el *“Proyecto de una Psicología para Neurólogos”*, escrito a finales del siglo XIX, asombran tanto por el valor de sus intuiciones, como por lo desmesurado de la empresa que se propone. Desde sus orígenes la relación entre neurología y psicoanálisis ha estado marcada por expectativas y anhelos, pero, sobre todo, por frustraciones, desencuentros y un cada vez mayor distanciamiento... como casi todos los amores de adolescencia. Pero algunas veces sucede que, al cabo del tiempo, después de que cada cual haya hecho su propio recorrido, éstos que antaño fueron adolescentes se reencuentran y retoman la relación con más sosiego, con menos expectativas idealizadas y con más reconocimiento mutuo.

Pensamos que el trabajo esforzado de muchos estudiosos de las neurociencias y del psicoanálisis, algunos de los cuales nos acompañan en este congreso, ha hecho posible el reencuentro al que nos referimos y que ahora empieza a mostrarse con todo su potencial. Es por ello que la AEPP ha optado por este tema para su III Congreso Nacional. No queremos dejar de subrayar el subtítulo elegido: *“Implicaciones en Psicoterapia”*. Por nuestra identidad como asociación, nos parece importante transmitir elementos que permitan a los psicoterapeutas acercarse y sentir que, con la paciencia y el tesón que cualquier avance científico requiere, las neurociencias están en condiciones de aportar propuestas enriquecedoras para nuestra práctica clínica.

La celebración de este Congreso pone el broche final a la estancia de la sede de la Asociación Española de Psicoterapia Psicoanalítica en Bilbao y sirve para anunciar su inmediato traslado a Madrid. Desde allí, en los próximos cuatro años, seguirá desarrollando su proyecto y creando un espacio para el encuentro de todos aquellos interesados en las aplicaciones de la teoría psicoanalítica a distintos campos y, muy especialmente, a la práctica clínica en Salud Mental.



III CONGRESO NACIONAL
EL ENCUENTRO ENTRE
PSICOANÁLISIS
Y
NEUROCIENCIAS

IMPLICACIONES EN PSICOTERAPIA

Traducción simultánea del francés.



VIERNES

9 DE MARZO DE 2012

TARDE

14:45 **RECOGIDA DE CREDENCIALES
Y CARPETAS**

15:15 **PRESENTACIÓN / BIENVENIDA**

AITOR URIETA

Presidente de la AEPP

PONENCIAS

PRESENTA Y MODERA:

KARMELO MALDA

Presidente del Grupo de Psicoterapia
Analítica de Bilbao

15:30 **FRANÇOIS ANSERMET
y PIERRE MAGISTRETTI**

*«La plasticidad cerebral y la organiza-
ción del inconsciente»*

16:30 **PREGUNTAS / DEBATE**

17:00 **NEUS BARRANTES**

*“La interacción entre genes, ambiente y
subjetividad en la génesis de las psico-
sis”*

17:45 **PREGUNTAS / DEBATE**

18:00 **PAUSA**

18:30 **DEBATE EN GRUPOS PEQUEÑOS**

19:30 **DEBATE EN GRUPO GRANDE**

20:30 **FINAL**

SÁBADO

10 DE MARZO DE 2012

MAÑANA

PRESENTA Y MODERA:

M^a EUGENIA CID

Presidenta de la Asociación Madrileña de Psicoterapia Psicoanalítica

09:45 PONENCIA a cargo de **BERNARD GOLSE**

“La música del lenguaje y la teoría de la interpretación: polisensorialidad, intersubjetividad y construcción del sujeto”

10:30 **PREGUNTAS / DEBATE**

11:00 **PAUSA**

PRESENTA Y MODERA:

MARIA IGNACIO

Presidenta de la Asociación Catalana de Psicoterapia Psicoanalítica

11:30 PONENCIA a cargo de **JAUME AGUILAR**

“Algunas reflexiones sobre el diálogo entre neurociencia y psicoanálisis”

12:15 **PREGUNTAS / DEBATE**

12:30 **DEBATE EN GRUPOS PEQUEÑOS**

13:30 **FINAL DE LA MAÑANA**

10 DE MARZO DE 2012

TARDE

PRESENTA Y MODERA:

ANTONIO DE LA PLATA

Presidente de la Asociación del Sur de
Psicoterapia Psicoanalítica

15:30 PONENCIA a cargo
de **ROSARIO GARCÍA CORDOVILLA**
*“Sustrato neurobiológico necesario
para el desarrollo de la Fase Narcisista
(Freud, 1914)”*

16:15 **PREGUNTAS / DEBATE**

16:30 PRESENTACIÓN a cargo
de **ENRIQUE GARCÍA BERNARDO**
*“Factores del temperamento que inci-
den en el Diseño de una Psicoterapia en
los pacientes con Trastorno de la Perso-
nalidad Límite”*

17:30 **PAUSA**

18:00 **MESA REDONDA CON PARTICIPACIÓN
DE TODOS LOS PONENTES**

PRESENTA Y MODERA:

JUAN GÓMEZ

Presidente del Instituto de Psicoterapia
Psicoanalítica de la Comunidad
Valenciana

**CONCLUSIONES:
APORTACIONES DE LOS GRUPOS
PEQUEÑOS, PREGUNTAS Y DEBATE**

19:45 FINAL / DESPEDIDA a cargo
de **AITOR URIETA**
Presidente de la AEPP

20:00 **ASAMBLEA DE LA AEPP
ELECCIÓN DE NUEVA JUNTA**
(Final aproximado a las 20:45)

22:00 **CÓCTEL DE CLAUSURA**

PONENTES

JAUME AGUILAR

Doctor en medicina y cirugía. Especialista en Psiquiatría y neurología. Psicoanalista. Miembro titular didáctico de la Sociedad Española de Psicoanálisis. Autor de diversos artículos sobre la aproximación psicoanalítica al desarrollo mental primitivo. Coautor y Principal investigador sobre la escala de diagnóstico estructural. "Kleinian Psychoanalytic Diagnostic Scale". Ex-director del servicio de Salud Mental de la Fundación Sant Pere Claver de Barcelona.

FRANÇOIS ANSERMET

Profesor de Psiquiatría del niño y del adolescente en la Facultad de Biología y Medicina de la Universidad de Lausana. Es Psicoanalista especializado en medicina perinatal. Estudioso de las relaciones entre psicoanálisis y neurociencias, se ha concentrado en los vínculos entre huella psíquica y huella sináptica. Autor de varios libros. Entre ellos, en colaboración con P.Magistretti, se encuentran: "A cada cual su cerebro" y, más recientemente, "Los enigmas del placer".

NEUS BARRANTES-VIDAL

Psicóloga Clínica. Profesora Titular en el Departamento de Psicología Clínica y de la Salud de la Universitat Autònoma de Barcelona. Dirige el grupo de investigación «Interacción Persona-Ambiente en Psicopatología». Adjunct Professor en la University of North Carolina at Greensboro (USA) y consultora científica de la Fundación Sanitaria Sant Pere Claver (Barcelona). Investigadora del Centro de Investigación Biomédica en Red de Salud Mental, del Instituto de Salud Carlos III.

ENRIQUE GARCÍA BERNARDO

Psiquiatra, Psicoterapeuta, Jefe Servicio Psiquiatría II del Hospital General Universitario Gregorio Marañón y Profesor Asociado de Psiquiatría en la Facultad de Medicina de la Universidad Complutense de Madrid. Ha escrito artículos y participado como ponente en diferentes congresos y actos científicos, en los que ha presentado trabajos sobre el abordaje de la patología severa en salud mental y, en particular, sobre el trastorno límite de personalidad.

ROSARIO GARCÍA CORDOVILLA

Profesora Titular del Departamento de Biología Celular de la Facultad de Biología en la Universidad Complutense de Madrid. Coordinadora de las Jornadas de Encuentro entre Biología y Psicoanálisis (Universidad Complutense de Madrid - A.P.M.). Profesora de la asignatura Biología y Psicoanálisis, en el Master sobre “Psicoanálisis y Filosofía de la Cultura” de la UCM.

BERNARD GOLSE

Médico, pediatra, psiquiatra infantil y psicoanalista de la Asociación Psicoanalítica de Francia (APF). Jefe de Servicio del Hospital Necker-Enfants Malades (París). Profesor Catedrático de Psiquiatría del Niño y del Adolescente en la Univ. René Descartes (París). Estudioso también de la lingüística y de los procesos de simbolización en el niño, es autor de ininidad de artículos y de varios libros, tanto en solitario como en colaboración con otros autores.

PIERRE MAGISTRETTI

Estudió en Ginebra y en la Universidad de California, en San Diego, donde obtuvo su doctorado en Biología. Realizó significativas contribuciones sobre el metabolismo de la energía cerebral, la actividad neuronal y el consumo de energía por el cerebro. Esos trabajos tienen una importante derivación en la comprensión del origen de las señales detectadas con las técnicas de proyección de imágenes cerebrales en la investigación neurológica y psiquiátrica. Coautor, junto con F.Ansermet, de “A cada cual su cerebro” y “Los enigmas del placer”.

III Congreso Nacional de la AEPP
**EL ENCUENTRO ENTRE
PSICOANÁLISIS Y NEUROCIENCIAS**
Implicaciones en Psicoterapia

III CONGRESO NACIONAL DE LA AEPP

COMITÉ CIENTÍFICO

Bárbara Jochamowitz
Gloria Mateu Vives
Aitor Urieta Guijarro

COMITÉ ORGANIZADOR

Itsaso Barrutia Azula
J. Karmelo Malda Bikarregi
More Pérez Suárez
Antonio Suárez Santos
Aitor Urieta Guijarro

JUNTA DIRECTIVA DE LA AEPP

Presidente
Aitor Urieta Guijarro (GPAB)
Vicepresidente:
J. Karmelo Malda Bikarregio (GPAB)
Secretaria
More Pérez Suárez (GPAB)
Tesorero
Antonio Suárez Santos (GPAB)
Vocales:
Itsaso Barrutia Azula (GPAB)
Alberto Carrión García de Parada (AMPP)
Juan Carlos Crowley (AMPP)
Maria Eugenia Cid Rodríguez (AMPP)
Montserrat García-Milá Palaudarias (ACPP)
María Ignacio Roca (ACPP)
Felicidad González Suárez (AAPP)
Joana Lara Cabrera (ACPP)
Antonio de la Plata Caballero (ASPP)
Pere Llovet Planes (ACPP)
Gloria Mateu Vives (ACPP)
Célia Montañes i Virgili (ACPP)
Francisca Rodríguez Cortés (ACPP)

ENTIDADES COLABORADORAS

Asociación Asturiana de Psicoterapia
Psicoanalítica (AAPP)
Asociación Catalana de Psicoterapia
Psicoanalítica (ACPP)
Asociación Madrileña de Psicoterapia
Psicoanalítica (AMPP)
Asociación del Sur de Psicoterapia
Psicoanalítica (ASPP)
Federación Española de Asociaciones
de Psicoterapeutas (FEAP)
Grupo de Psicoterapia Analítica de Bilbao (GPAB)
Instituto de Psicoterapia Psicoanalítica
de la Comunidad Valenciana (IPPCV)
Universidad de Deusto



INSCRIPCIÓN



También es posible realizar la inscripción on-line en www.aepp.eu

Nombre y apellidos: _____

Dirección: _____

Localidad: _____ C.P.: _____

Profesión: _____

Miembro de AEPP Estudiante

(es imprescindible acreditarlo si se solicita cuota bonificada)

FORMA DE PAGO

Transferencia o ingreso en la **cuenta de La Caixa número: 2100 4278 89 2200097077**. Es imprescindible adjuntar el justificante del ingreso para formalizar la inscripción (también en el caso de realizar la inscripción on-line en www.aepp.eu). Indicar el nombre de quien se inscribe en el justificante del ingreso.

INFORMACIÓN

Secretaría de la AEPP:

Arenal 5, 4ª Planta, 48005 Bilbao

Teléfono: 944 158 405 / FAX: 944 069 936

e-mail: aepp@aepp.eu www.aepp.eu

CUOTAS DE INSCRIPCIÓN

1. Hasta el 3 de febrero:

Cuota General: 240 € Miembros de AEPP: 180 €

Cuota bonificada para estudiantes: 100 €

(Las plazas disponibles con cuota bonificada son limitadas, se asignarán previa acreditación y por riguroso orden)

2. A partir del 4 de febrero:

Cuota General: 300 € Miembros de AEPP: 240 €

ALOJAMIENTO

Precio especial en el Hotel Carlton (5 *) -*Habitación individual: 100 euros / Habitación doble: 115 euros, IVA y desayuno incluido*- para reservas anteriores al 10 de febrero (*indicar referencia del congreso*).

ACREDITACIONES

La AEPP expedirá **diploma acreditativo** con nº de horas.

CÓCTEL

En caso de querer hacer reserva para disfrutar del Cóctel y Canapés de la clausura, añadir 35 euros al precio de la inscripción.

Plazas limitadas al aforo. (*Riguroso orden de inscripción. No se realizarán devoluciones de las cuotas de inscripción, salvo suspensión de la actividad. La AEPP se reserva el derecho a modificar el programa. La formalización de la inscripción implica la aceptación de estas condiciones*)



III CONGRESO NACIONAL
EL ENCUENTRO ENTRE
PSICOANÁLISIS
Y
NEUROCIENCIAS
IMPLICACIONES EN PSICOTERAPIA

AEPP

ASOCIACIÓN ESPAÑOLA DE PSICOTERAPIA PSICOANALÍTICA

Arenal 5, 4ª Planta
48005 Bilbao
Tel.: 944 158 405
Fax: 944 069 936
e-mail: aepp@aepp.eu
www.aepp.eu